



Altmarkkreis Salzwedel

Der Landrat



DIE ALTMARK
GRÜNE WIESE
MIT ZUKUNFT

Postanschrift: 29401 Salzwedel, PSF 24

Ihr Zeichen:
Ihre Nachricht vom: 04.11.2014

Mein Zeichen:
Meine Nachricht vom:
Bearbeiter/in:

Dienstort: Karl-Marx-Straße 16
Amt: Amt für Wasserwirtschaft und Naturschutz - untere Bodenschutzbehörde

Zimmer:
Telefon:
Telefax:

E-Mail: salzwedel.de
Datum: 16.12.2014

Auskunft aus dem Altlastenkataster

Grundbuch von Gardelegen

Gemarkung: Gardelegen

Blatt - 05941 Flur: 30 Flurstück: 176/26 Lage: Klosterstraße Zienau

Sehr geehrte Damen und Herren,

mit Schreiben vom 14.11.2014 baten Sie um Erteilung von Auskünften aus dem Altlastenkataster für das o.g. Flurstück. Die vorhandenen Eintragungen im Altlastenkataster sowie die der zuständigen Bodenschutzbehörde im Altmarkkreis Salzwedel vorliegenden Informationen sind nachfolgend aufgeführt:

Eine Teilfläche des o.g. Flurstücks ist in dem nach § 9 BodSchAG LSA¹ geführten Kataster schädlicher Bodenveränderungen und Altlasten (Altlastenkataster) des Altmarkkreises Salzwedel als Altablagerung (Deponie) unter der Reg.-Nr.: 1508113507252 erfasst. Aus dem angefügten Kartenausschnitt ist der Teilbereich der Altablagerung auf dem Flurstück zu entnehmen.

Auf dem Flurstück ist im südwestlichen Bereich eine ehemalige Mülldeponie, die von 1961 bis 1987 betrieben wurde, zu erkennen. Folgende Abfallarten wurden verkippt: Hausmüll, Bauschutt, Schrott, Baustellenabfälle sowie Garten- und Bioabfälle. Nach 1990 erfolgte die endgültige Schließung des Deponiestandortes. Folgende Arbeiten wurden durchgeführt: auf dem Müllkörper wurde ein Planum hergestellt und mit einem ca. 1,0 m mächtigen Bodenauftrag abgedeckt. Diese Deponieabdeckung erfolgte gemäß den „Handlungsempfehlungen für den Umgang mit geschlossenen Hausmülldeponien im Land Sachsen-Anhalt“ eingeführt mit Runderlass des MU vom 06.07.1992 im einvernehmen mit dem MW veröffentlicht im MBl. LSA Mr. 40/1992.

¹ Ausführungsgesetz des Landes Sachsen-Anhalt zum Bundes-Bodenschutzgesetz (BodSchAG LSA); vom 02. April 2002, GVBl. LSA S. 214

Sitz des Landkreises:

Karl-Marx-Straße 32, 29410 Salzwedel

Tel. 03901 840-0 / Fax 03901 25079

Bankverbindung: Sparkasse Altmark West

Internet: www.altmarkkreis-salzwedel.de

Außenstelle Gardelegen:

Philipp-Müller-Straße 18, 39638 Gardelegen

Tel. 03907 53-0 / Fax 03907 2419

IBAN: DE41 8105 5555 3000 0000 37 BIC: NOLADE21SAW

Außenstelle Klötze:

Straße der Jugend 6, 38486 Klötze

Fax 03901 25079

Sprechzeiten	allgemein	Sozialamt	Kfz-Zulassung
Mo, Di, Do, Fr	8.30 – 11.30	Di, Do 8.30 – 11.30	Mo, Di, Do, Fr 8.30 – 11.30
Di	13.00 – 18.00	Di 13.00 – 17.30	Di 13.00 – 17.00
Do	13.00 – 15.30	Do 13.00 – 15.00	Mo, Do 13.00 – 15.00

Deponietechnische Daten

Gesamtfläche	ca. 2.000 m ²
Fassungsvolumen	ca. 4.500 m ³
verkipptes Volumen	ca. 2.500 m ³
Sohle der Deponie	ca. 2,0 m bis ca. 3,00 m.

Vor Aufnahme der Müllablagerung erfolgte eine Auskiesung des Standortes. Die Auffüllung des verkippten Volumens bis zum Fassungsvolumen erfolgte mit Bodenmaterial aus dem Bahndammbau. Ihnen zur Kenntnis über den damaligen Zustand der Deponie habe ich eine Handskizze zum Zeitpunkt der Standortaufnahme vom 23.01.1998 sowie einen Auszug aus der Flurkarte angefügt. Untersuchungen zur Gefährdungsabschätzung liegen der unteren Bodenschutzbehörde für den Altab-lagerungsstandort nicht vor, so dass keine Einschätzung zur Gefahrenlage vorgenommen werden kann.

Es ergeht ein gesonderter Kostenfestsetzungsbescheid.

Mit freundlichen Grüßen
im Auftrag

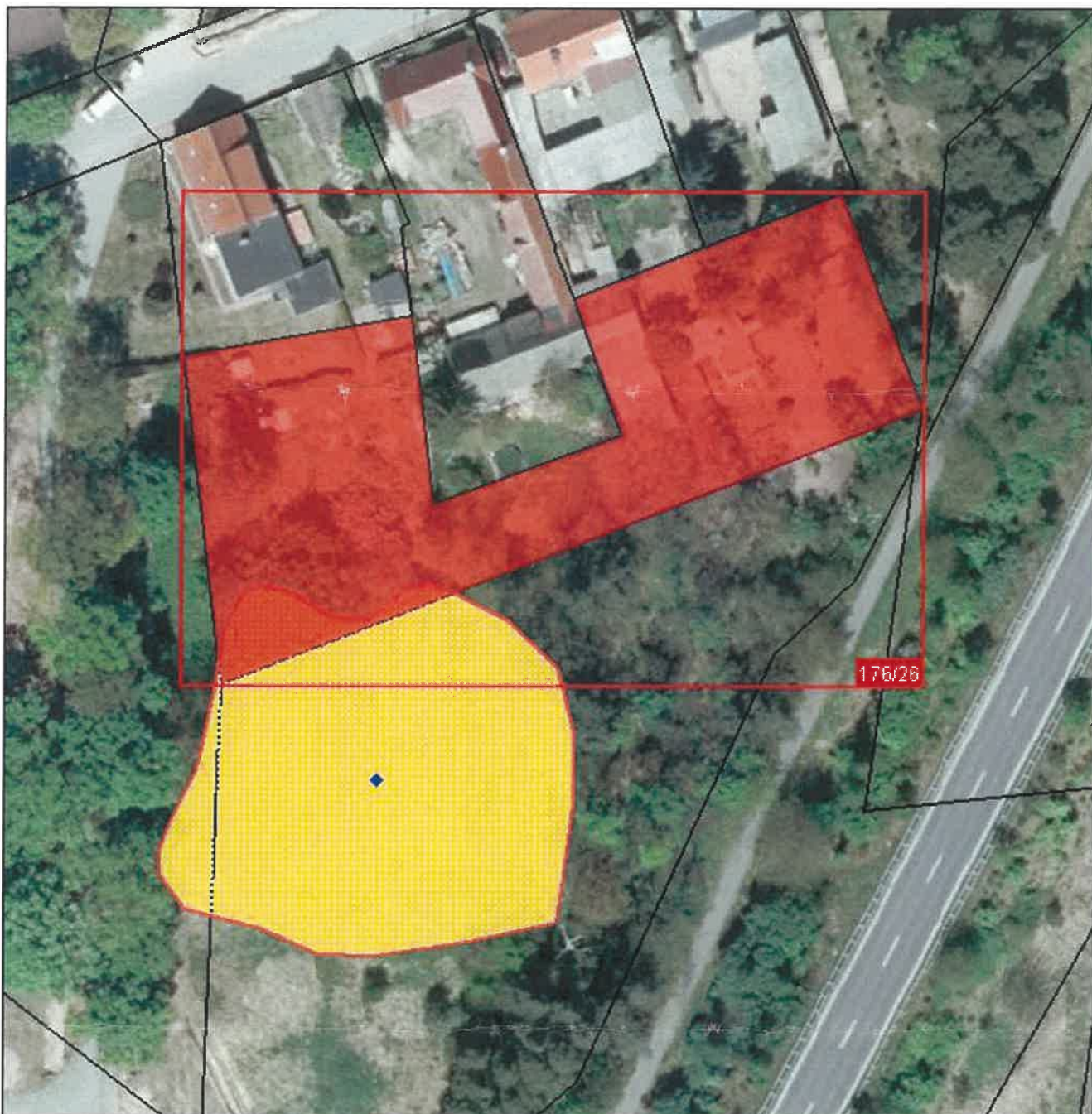

Lage des Flurstücks: 176/26 zur Altablagerung mit der ortsüblichen Bezeichnung „Deponie Zienau“

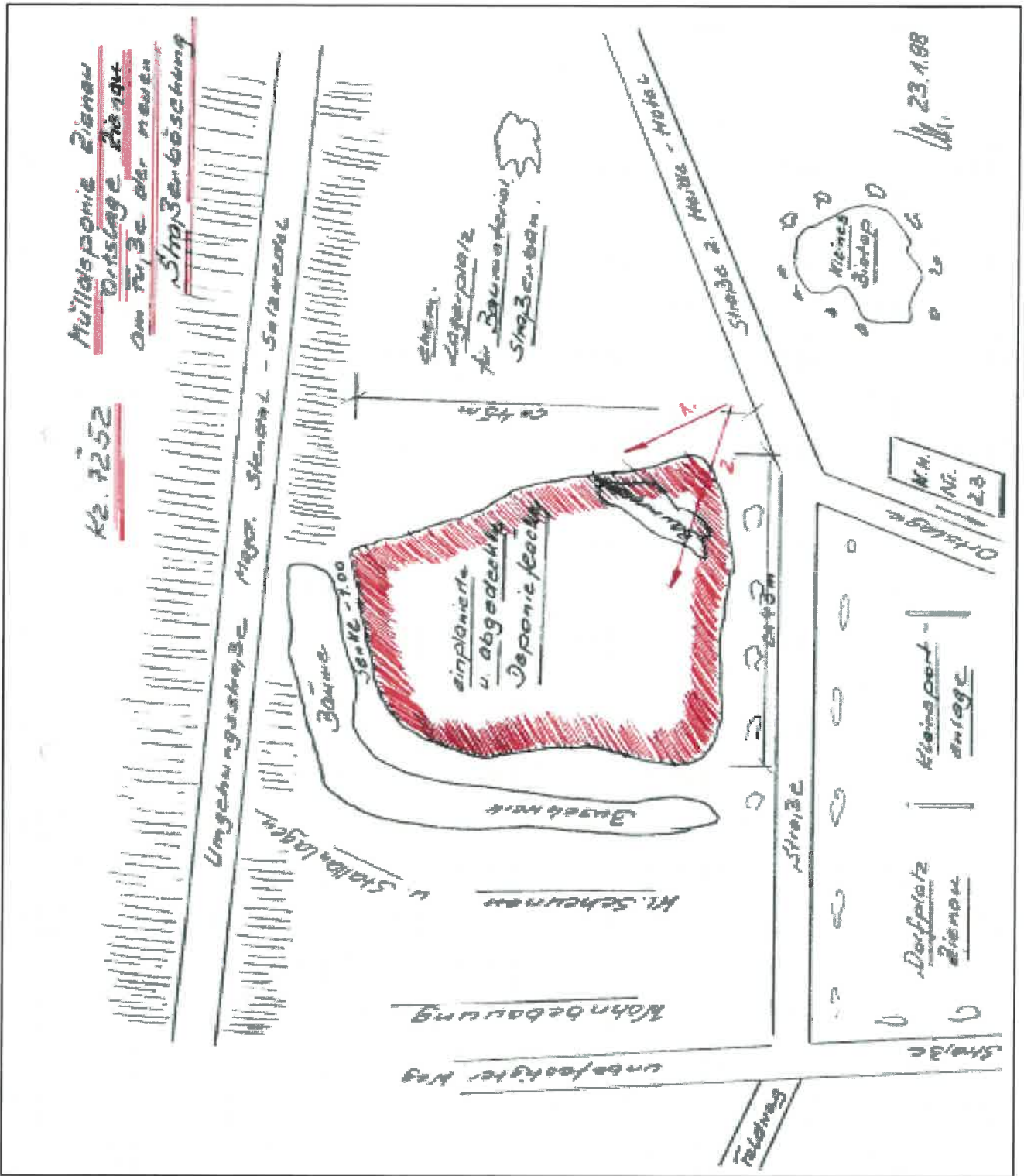

Handskizze zur Aufnahme des Standortes

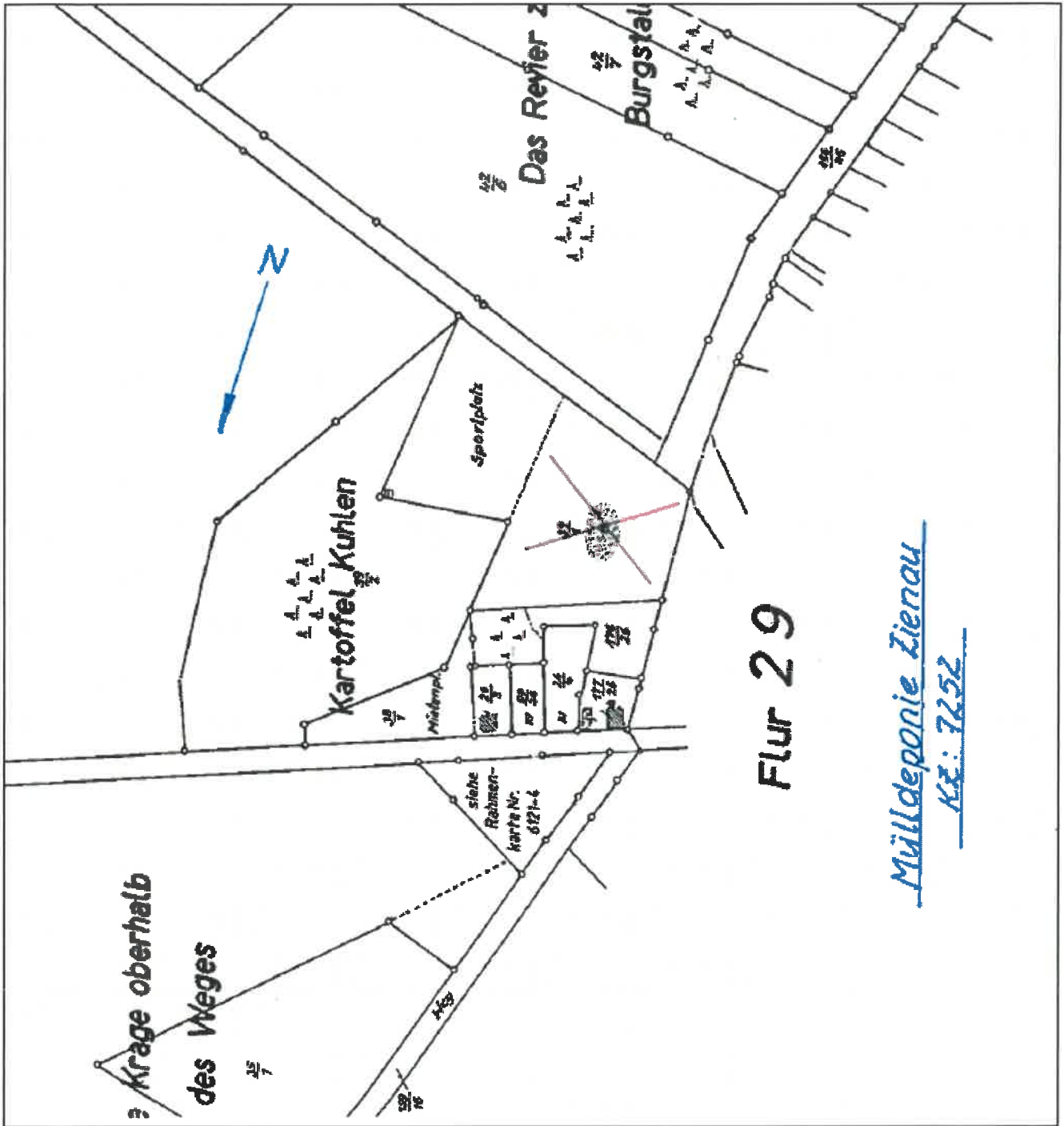

Flurkartenauszug mit Darstellung der ehemaligen Sandgrube